

Salmo Resp. XVI Domenica T.Ordinario anno C

Cumar M.

Re Mi4/7 Mim7 La Fa#m Re/fa# Sol La4 La

♩=66

Chi te - me.il Si - gno-re, a - bi - te - rà nel-la su-a ten - da.

Re Sol La/mi /7 Sim

9

1)Colui.che.cammina.senza col - pa, pratica.la giu - sti - zia

The second system of the musical score continues the melody and accompaniment. The lyrics are: "1)Colui.che.cammina.senza col - pa, pratica.la giu - sti - zia".

Sol Sim Sol La4 La

11

e.dice.la.verità.che.ha nel cuo-re, non.sparge.calunnie.con la sua lin - gua.

The third system of the musical score concludes the piece. The lyrics are: "e.dice.la.verità.che.ha nel cuo-re, non.sparge.calunnie.con la sua lin - gua".

2) Non fa danno al suo pros - si - mo e non lancia insulti al suo vi - ci - no.

3

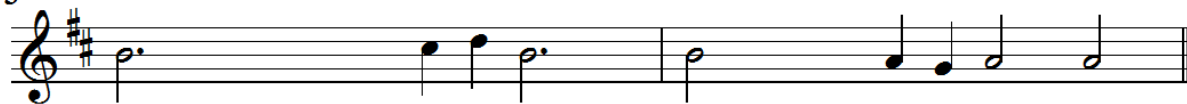

Ai suoi occhi è spregevole il mal - va - gio, ma onora chi teme il Si - gno - re.

3) Non presta il suo denaro a u - su - ra e non accetta doni contro l'in - no - cen - te.

3

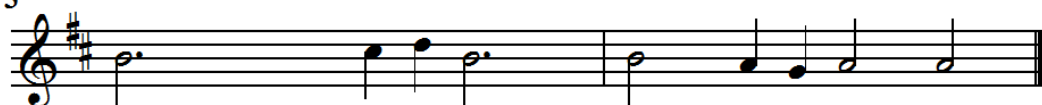

Colui che agisce in que - sto mo - do resterà sal - do per sem - pre.