

Cumar Massimiliano



Salmi Responsoriali Veglia Pasquale

- 1)Manda il tuo spirito;
- 2)Proteggimi, o Dio;
- 3)Cantiamo al Signore;
- 4)Ti esalterò, Signore;
- 5)Attingeremo con gioia;
- 6)Signore, tu hai parole
di vita eterna;
- 7)Come la cerva.

Manda il tuo Spirito - Salmo n°1 Veglia di Pasqua

Cumar M.

MiM SiM Fa#m Si4 - 3M MiM

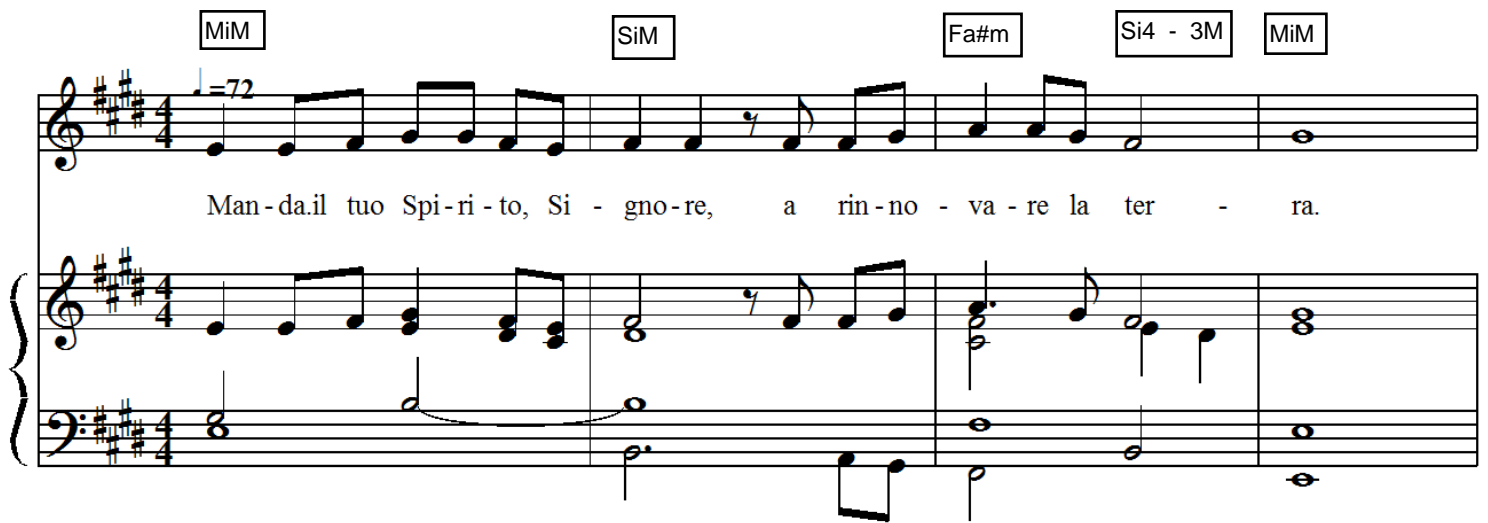

Man-da.il tuo Spi-ri - to, Si - gno-re, a rin-no - va - re la ter - ra.

5 MiM SiM7/re# Do#m LaM Do#m7/Sol# Fa#m

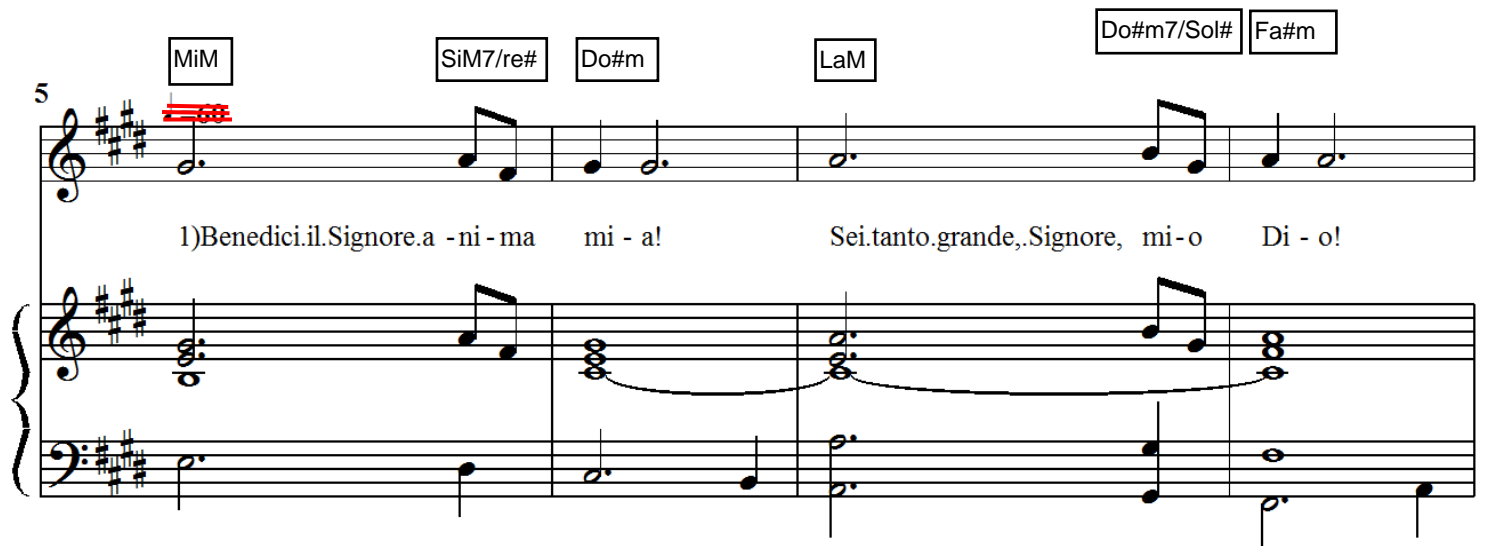

1)Benedici.il Signore.a - ni - ma mi - a! Sei.tanto.grande,.Signore, mi-o Di - o!

9 Sol#m Re#dim-Fadim Fa#m LaM Si4 - 3M

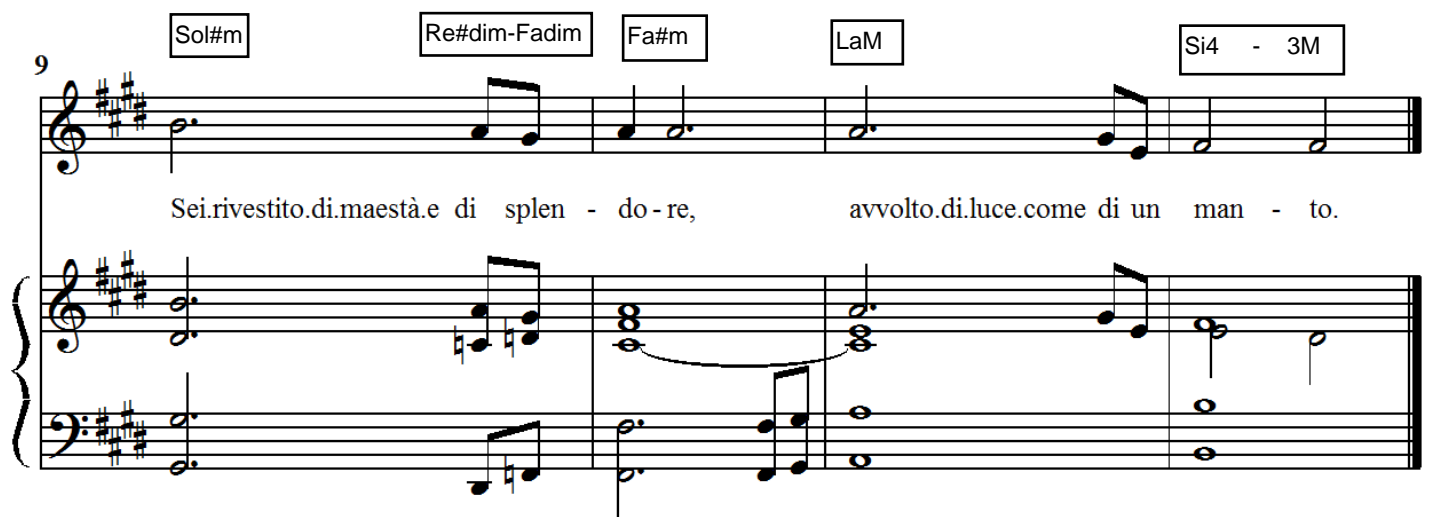

Sei.rivestito.di.maestà.e di splen - do-re, avvolto.di.luce.come di un man - to.



2)Egli.fondò.la.terra.sulle su - e ba - si: non.potrà.mai va - cil - la - re.



Tu.l'hai.coperta.con.l'oceano.come u - na ve - ste; al.di.sopra.dei.monti.stava - no le ac - que.



3)Tu.mandi.nelle.valli.ac - que sor - gi - ve perché.scorrono tra i mon - ti.



In.alto.abitano.gli.ucel - li del cie - lo e.cantano tra le fron - de.



4)Dalle.tue.dimore.tu.ir - ri - ghi.i mon - ti, e.con.il.frutto.delle.tue.opere.si.sa - zia la

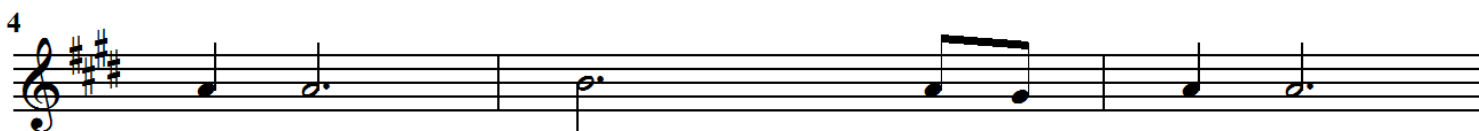

ter - ra. Tu.fai.crescere.l'erba.per il be - stia - me

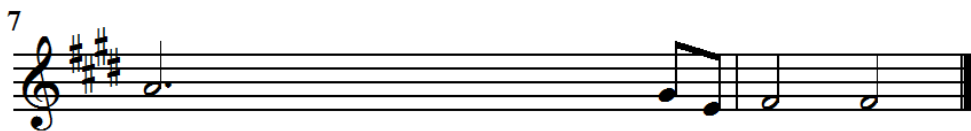

e.le.piante.che.l'uomo.coltiva.per.trarre.cibo.dal - la ter - ra.

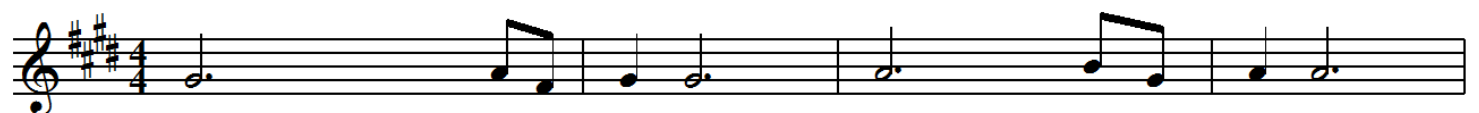

5)Quante.sono.le.tue.op - re Si - gno - re! Le.hai.fatte.tutte con Sag - gez - za;



la.terra.è.piena.delle.tue cre - a - tu - re. Benedici.il.Signore.a - ni - ma mi - a.

Il Salmo Veglia pasquale - Proteggimi, o Dio.

Cumar M.

Mim Do Lam Re Sol Si4/3M Mim

$\text{♩} = 70$



Pro - teg - gi - mi, o Di - o: in te mi ri - fu - gio.

Mim SiM Sol Re

6

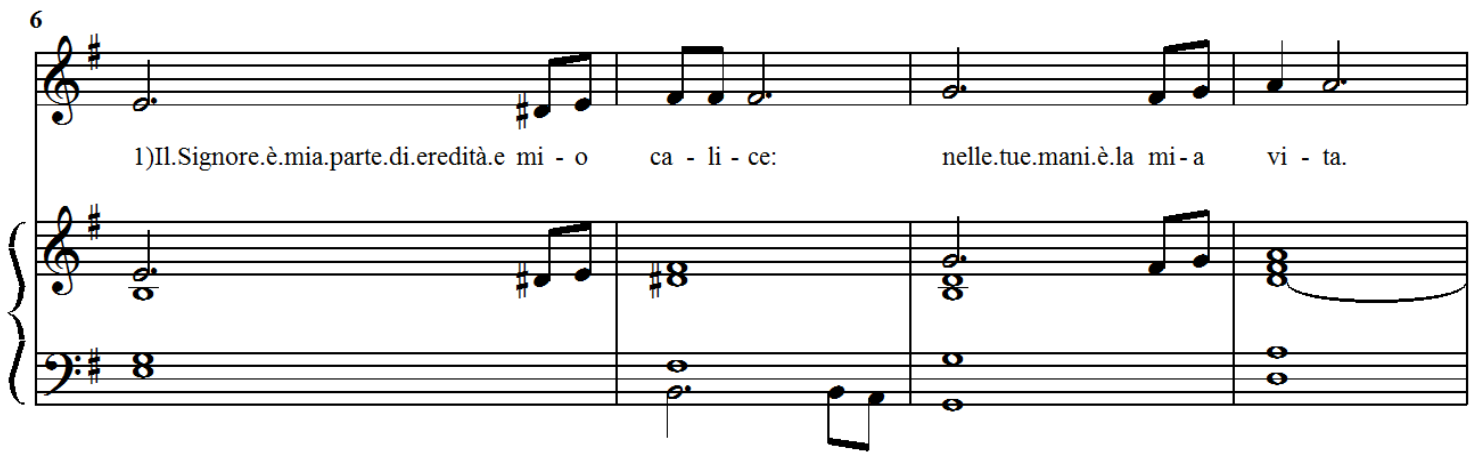

1) Il Signore è mia parte di eredità e mi - o ca - li - ce: nelle tue mani è la mi - a vi - ta.

Sol Do Lam Si4/3M

10



Io pongo sempre davanti a me il Si - gnore, sta alla mia destra non potrò va - cil - la - re.

Cantiamo al Signore - 3° Salmo Veglia Pasquale

Cumar M.

Sol	Re	Sim	Fa#m	Sol	Re4	Re7	Sol4/3
-----	----	-----	------	-----	-----	-----	--------

♩ = 48 *allarg.*

Soprani
Can-tia - mo.al Si - gno - re: stu - pen - da.è la su - a vit - to - ria.

Contralti
Can-tia-mo.al Si - gno - re: stu - pen - da.è la su - a vit - to - ria.

Tenori
Can-tia-mo.al Si - gno - re: stu - pen - da.è la su - a vit - to - ria.

Bassi
Can - tia-mo.al Si - gno - re: stu - pen-da.è la su - a vit - to - ria.

Organo
allarg.

Sol	Re	Re#dim
-----	----	--------

Salmista
1)«Voglio.cantare.al.Signore,.perché.ha.mirabilmente.tri - on - fa - to:

Organo

3	Mim	Si4	SiM	DoM	Mim
---	-----	-----	-----	-----	-----

Salmista
cavallo.e.cavaliere.ha.gettato.nel.ma-re. Mia.forza.e.mio.canto.è.il.Si - gno-re, egli è

Organo

Sol	Re6/Si	Sol	Do
-----	--------	-----	----

7

Salmista

Organo

stato.la.mi - a sal - vez - za. È.il mio Dio:lo.vo - glio lo - da - re,

Lam	Re
-----	----

11

Salmista

Organo

il.Dio.di.mio.padre:lo.voglio e - sal - ta - re!

Salmista

2)Il Signore.è.un guer - rie - ro, Signore.è.il.su - o no - me. I.carri.del.faraone.e.il su - o.e

Salmista

- ser - ci - to li.ha sca - glia - ti nel ma - re; i suoi.combat - ten - ti scel - ti

Salmista

11

furono.sommersi.nel Mar Ros - so.

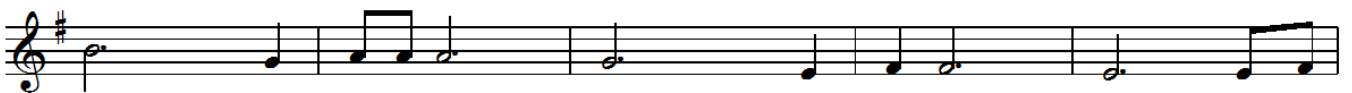
Salmista 
3) Gli abissi li ri co - pri - ro - no, sprofondarono co - me pie - tra. La tua de - stra, Si-

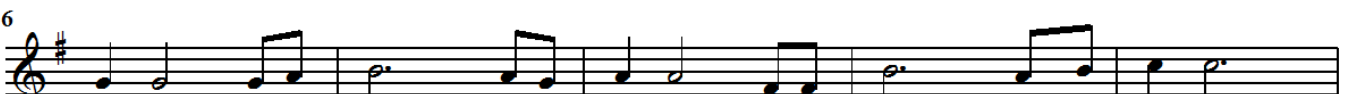
Salmista 
- gno - re, è glo - riosa per la po - ten - za, la tua de - stra, Si - gno - re,

Salmista 
annienta il ne - mi - co.

Salmista 
4) Tu lo fai entrare e lo pianti sul monte della tua ere di - tà, luogo che per tua di - mo - ra,

Salmista 
Signore, hai pre - pa - ra - to, san - tuario che le tue ma - ni, Si - gnore, han - no fon-

Salmista 
- da - to. Il Signore regni in eterno e per sem - pre!».

Ti esalterò Signore - 4 Salmo Veglia Pasquale

Cumar M.

♩=72

Do Fa LaM Rem Sib Do LaM Rem

Coro/Salmista

Ti.e - sal-te-rò, Si-gno - re, per - chè mi.hai ri - sol-le-va - to.

Organo

8

Rem Solm Do7

1)Ti.esalterò, Signore, perché mi.hai ri - sol-le - va - to, non.hai permesso ai miei nemici di gioire su di

11

Fa Sib Sib7+/re Do Do#/mi

me. Signore, hai fatto risalire la mia vi - ta da - gli in - fe - ri,

14

Rem Sib7+ D04 - 3

mi.hai fatto rivivere perché non scendessi nel-la fos - sa. Ti.e



Salmista

2) Cantate inni al Signore, o suoi fe - de - li, della sua santità celebrate il ri - cor - do,



perché la sua collera dura un istante, la sua bon - tà per tut - ta la vi - ta.

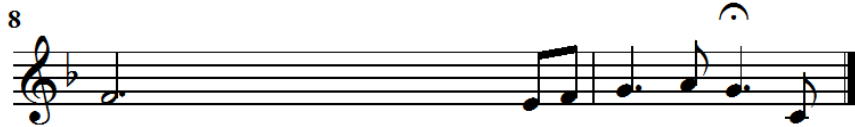

Alla sera ospite è il pianto e al matti - no la gio - ia. Ti e



Salmista

3) Ascolta, Signore, abbi pie - tà di me, Signore, vieni in mi - o a - iu - to!



Hai mutato il mio la - men - to in dan - za; Signore, mio Dio, ti renderò gra - zie per sem - pre. Ti e

Attingeremo con gioia - 5° Salmo Veglia Pasquale

Cumar M.

Fa /mi Rem Sib7+ Solm /sib Do4/3 Fa4/3

Coro/Salmista $\text{♩} = 66$

At-tin-ge-re - mo con gio-ia al-le sor - gen-ti del-la sal - vez - za.

Fa Do/mi Do#dim/mi Rem Sib/re Do

Salmista

1)Ecco.Dio.è.la mia sal - vez-za; io.avrò.fiducia,.non.a-vrò ti - mo-re, per-chè mia

Solm Rem Sib Do4 - 3

5

forza.e.mio.canto.è il Si - gno-re; egli.è.stato.la mia sal - vez - za.

Signore tu hai parole di vita eterna

VI Salmo Veglia Pasquale

Cumar M.

Coro/Salmista

Organo

♩=66

Fa Solm Rem Sib Do4/3 /7 Fa4/3

Si - gno-re, tu ha - i pa - ro - le di vi - ta e - ter - na.

8

Fa Do/mi Do#dim/mi Rem La4 - 3M

1)La legge del Signore è per - fet - ta, rinfran - ca l'a - ni - ma;

12

Sib Rem Fa Do4 - 3

la testimonianza del Signore è sta-bi-le, ren-de sag - gio il sem - pli-ce. Si-



Salmista

2) I. precetti del Signore so - no ret - ti, fanno gioi - re il cuo - re;



5

il comando del Signore è lim-pi-do, il - lumi - na gli oc - chi. Si-



Salmista

3) Il timore del Signo - re è pu - ro, rimane per sem - pre;



5

i giudizi del Signore so-no fe - de - li, so - no tut - ti - giu - sti. Si-



Salmista

4) Più prezio - si del - l'o - ro, di molto o - ro fi - no, più dol - ci del



6

mie-le e di un fa - vo stil - lan - te. Si-

Come la cerva - VII Salmo Veglia pasquale

Cumar M.

Fa Do Rem La4/3M Sib Solm Do

$\text{♩} = 66$

Co-me la cer-va.a - ne-la.ai cor-si d'ac-qua co-si l'a-ni-ma mi-a a - ne-la.a Te o

5 Fa Do Rem La4/3M

Di - o. 1)L'anima.mia.ha.se-te di Di - o, del.Di - o vi - ven-te:

10 Fa Lam Sib Do4/3

quando.verrò e ve - drò il.vol - to di Di - o.

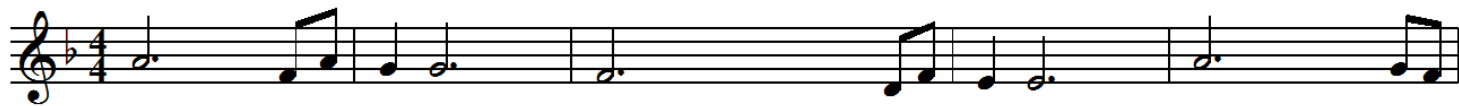

2)Avanzavo tra la fol - la, la precedevo fino alla ca - sa di Di - o, fra canti di gioia e di

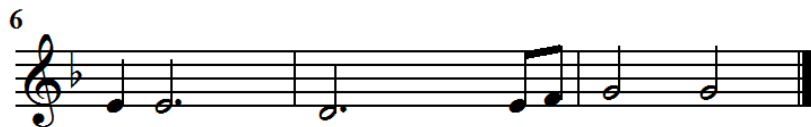

lo - de di una moltitudi - ne in fe - sta.

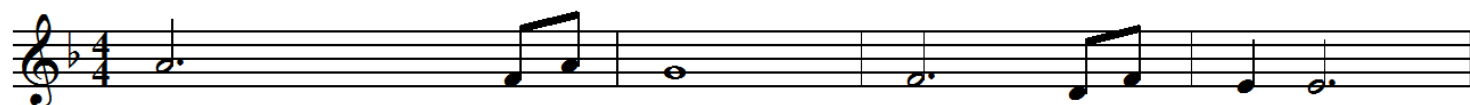

3)Manda la tua luce e la tua ve - ri - tà: siano esse a gui - dar - mi,



mi conducano alla tua san - ta mon - ta - gna, alla tu - a di - mo - ra.



4)Verrò all'alta - re di Di - o, a Dio, mia gioiosa e - sul - tan - za. A te canterò sul - la



ce - tra, Dio, Di - o mi - o.