Voce

Giovedì Santo

Vi do un comandamento nuovo

Lavanda dei piedi

Testo dalla Liturgia

Cumar M.

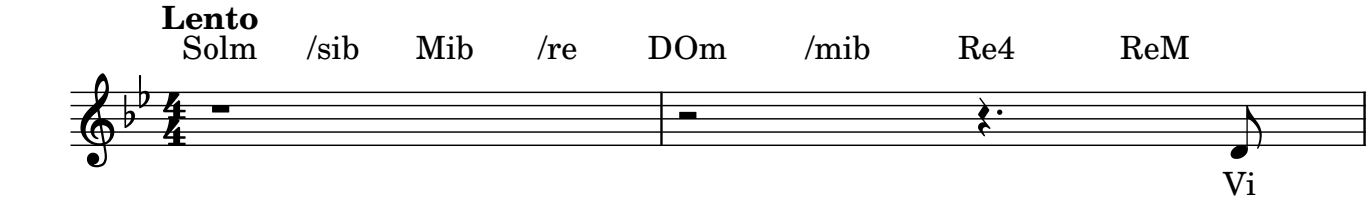

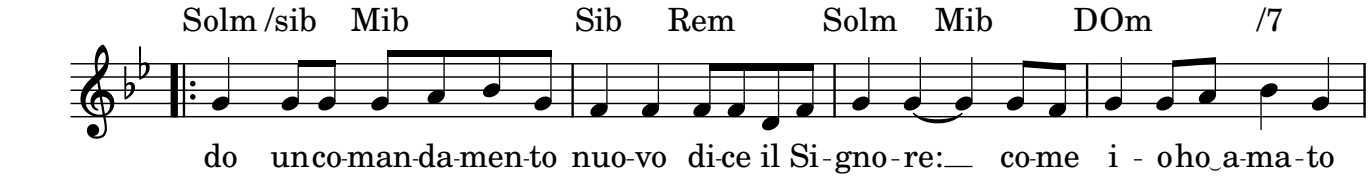

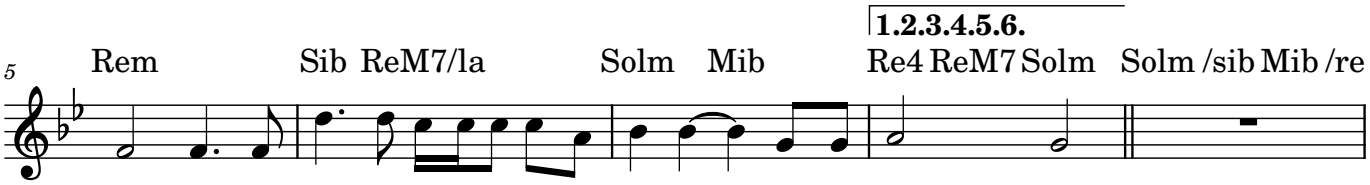

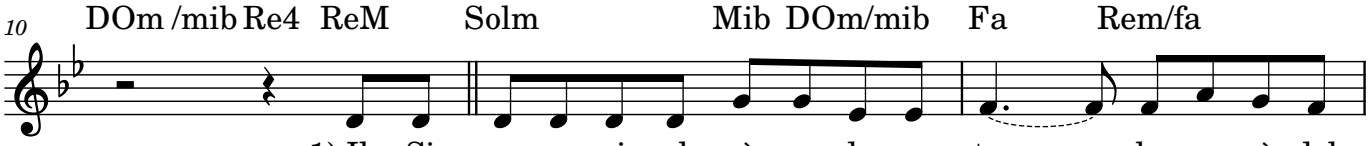

1) Il Si gno-re si al - zò da ta - vo - la ver sò del
2) Il Si gno - re Ge - sù dis-se a lo - ro: "Io il Si
3) Si gno - re, tu la - vi i pie-di a me? Ri-spo-se Ge
4) Se io, il Si - gno-re e il Ma e - stro ho la
5) Ge sù dis-se ai suoi di sce - po - li: da
6) Ri man-ga - no in voi que-ste tre co - se: la

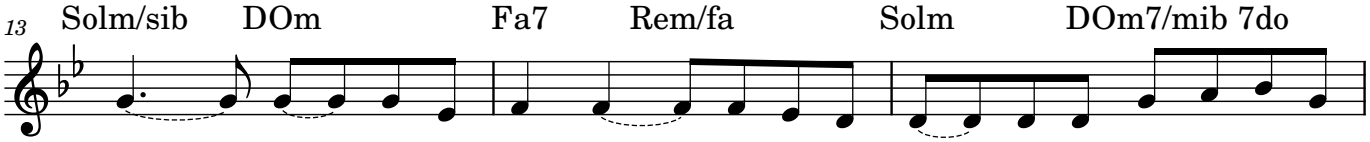

l'ac - qua nel ca ti - no e co-min ciò a la - va - re i
gno - re e il Ma e - stro vi ho da - to un e - sem - pio per
sù: "se non ti la - ve rò, non a - vra - i par - te con me. Quel - lo che io
va - to i pie-di a vo - i, an-che voi do - ve - te la
que - sto tut - ti sa pran - no che sie - te mie - i di
fe - de, la spe ran - za e la ca - ri tà, e la ca - ri

16

Fa/la Rem Sib Solm DO7 Fa /la Rem7 Solm Mib DOm/mib

pie - di ai di sce - po-li: a lo - ro vol - le la scia - re que-sto e
chè an-che voi fac cia te co-me io ho fat - to a
fac - cio non lo ca pi - sci, locom pren de ra - i
va - re i pie - di, la va-re i pie-di gli u - ni
sce - po-li se a ve - te se a ve-te a-mo-re gli u - ni per
tà! Ma più gran - de, più gran - de di tut - te è la

rall.

7.

20

Re4 REM Re4 ReM7 SolM

sem - - pio Vi gli al - tri.
vo i".
do - - po".
gli al - - tri.
gli al - - tri.
ca - ri - tà.