Notte di luce

Arrangiamento: Cumar M.

Testo italiano: F. Rainoldi.

Musica: Jp Akepsimas;

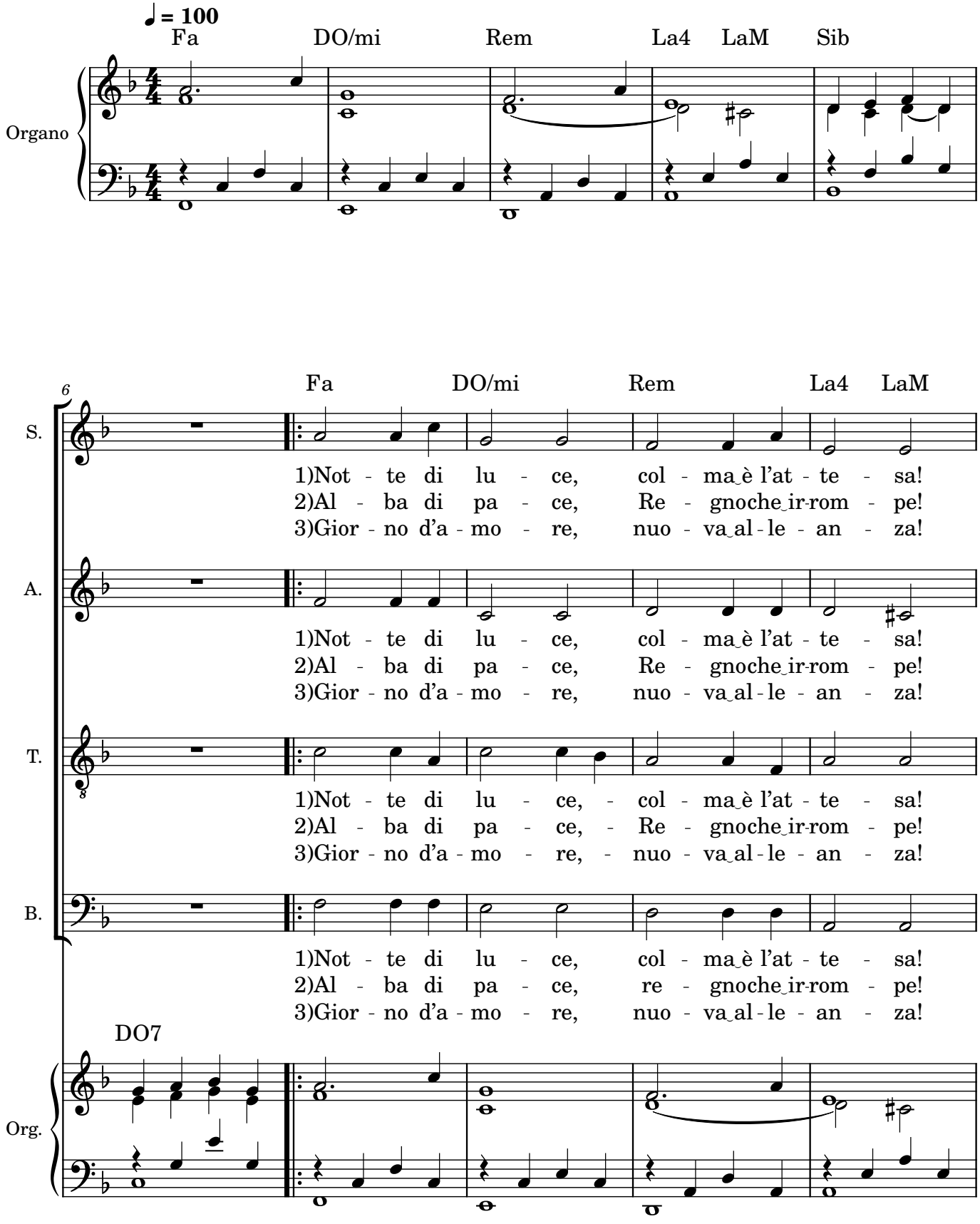

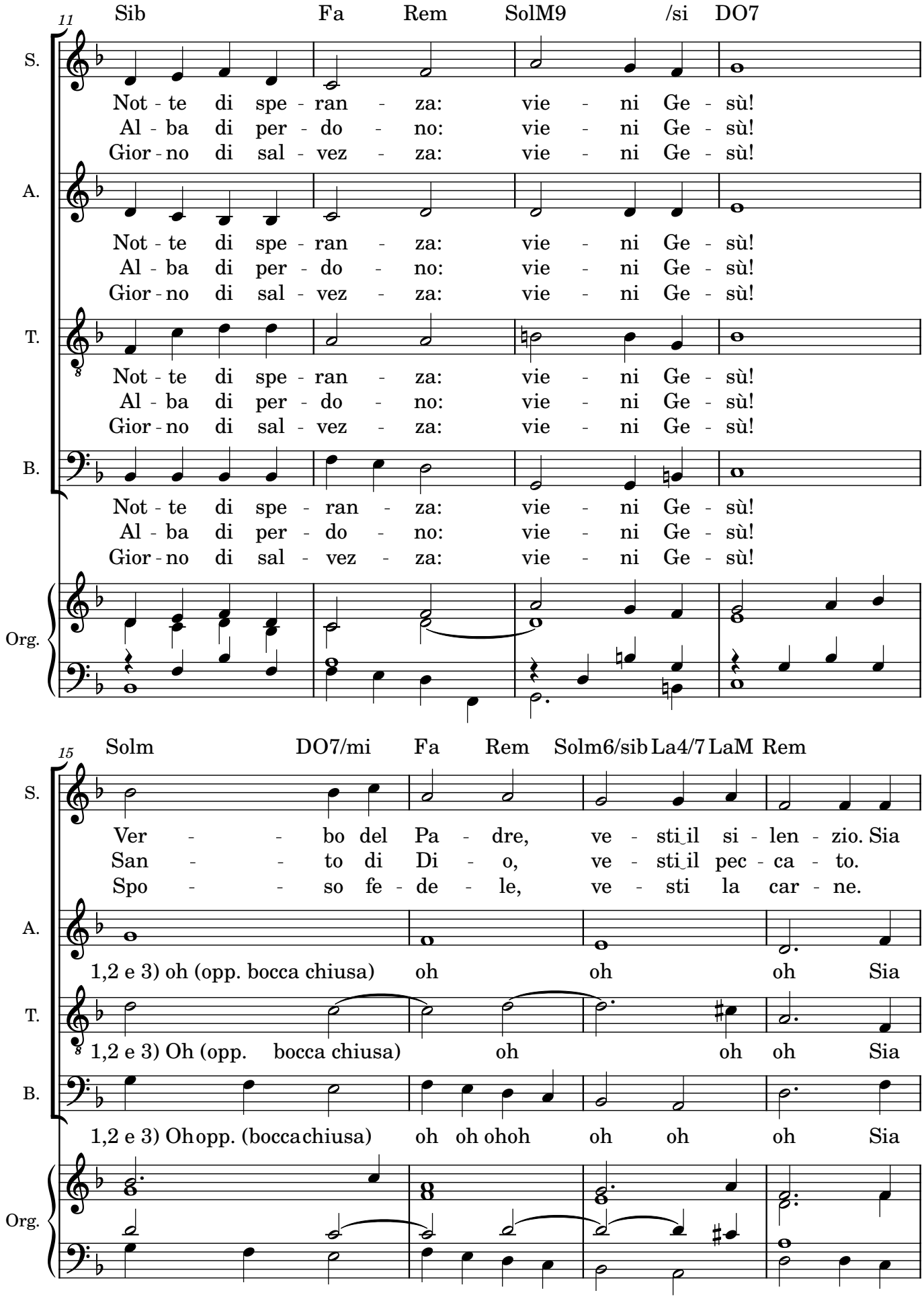
11
Sib Fa Rem SolM9 /si DO7
S.
Not - te di spe - ran - za: vie - ni Ge - sù!
Al - ba di per - do - no: vie - ni Ge - sù!
Gior - no di sal - vez - za: vie - ni Ge - sù!
A.
Not - te di spe - ran - za: vie - ni Ge - sù!
Al - ba di per - do - no: vie - ni Ge - sù!
Gior - no di sal - vez - za: vie - ni Ge - sù!
T.
Not - te di spe - ran - za: vie - ni Ge - sù!
Al - ba di per - do - no: vie - ni Ge - sù!
Gior - no di sal - vez - za: vie - ni Ge - sù!
B.
Not - te di spe - ran - za: vie - ni Ge - sù!
Al - ba di per - do - no: vie - ni Ge - sù!
Gior - no di sal - vez - za: vie - ni Ge - sù!
Org.
15
Solm DO7/mi Fa Rem Solm6/sib La4/7 LaM Rem
S.
Ver - - bo del Pa - dre, ve - sti il si - len - zio. Sia
San - - to di Di - o, ve - sti il pec - ca - to.
Spo - - so fe - de - le, ve - sti la car - ne.
A.
1,2 e 3) oh (opp. bocca chiusa) oh oh oh Sia
T.
1,2 e 3) Oh (opp. bocca chiusa) oh oh oh Sia
B.
1,2 e 3) Oh opp. (bocca chiusa) oh oh oh oh oh oh oh Sia
Org.

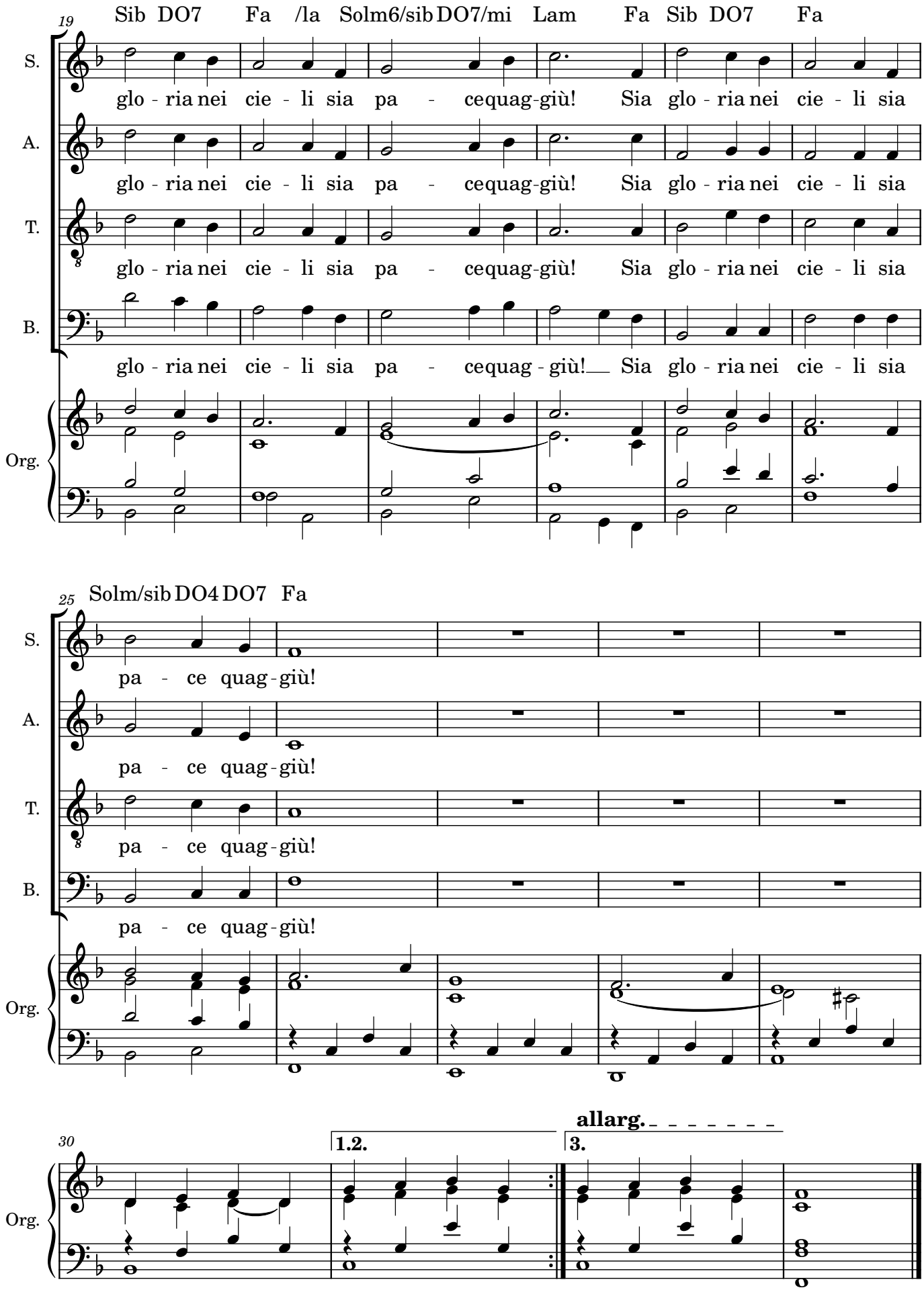
19
Sib DO7 Fa /la Solm6/sib DO7/mi Lam Fa Sib DO7 Fa
S.
glo - ria nei cie - li sia pa - cequag-giù! Sia glo - ria nei cie - li sia
A.
glo - ria nei cie - li sia pa - cequag-giù! Sia glo - ria nei cie - li sia
T.
glo - ria nei cie - li sia pa - cequag-giù! Sia glo - ria nei cie - li sia
B.
glo - ria nei cie - li sia pa - cequag - giù! Sia glo - ria nei cie - li sia
Org.
25
Solm/sib DO4 DO7 Fa
S.
pa - ce quag - giù!
A.
pa - ce quag - giù!
T.
pa - ce quag - giù!
B.
pa - ce quag - giù!
Org.
30
1.2.
3.
allarg.
Org.